

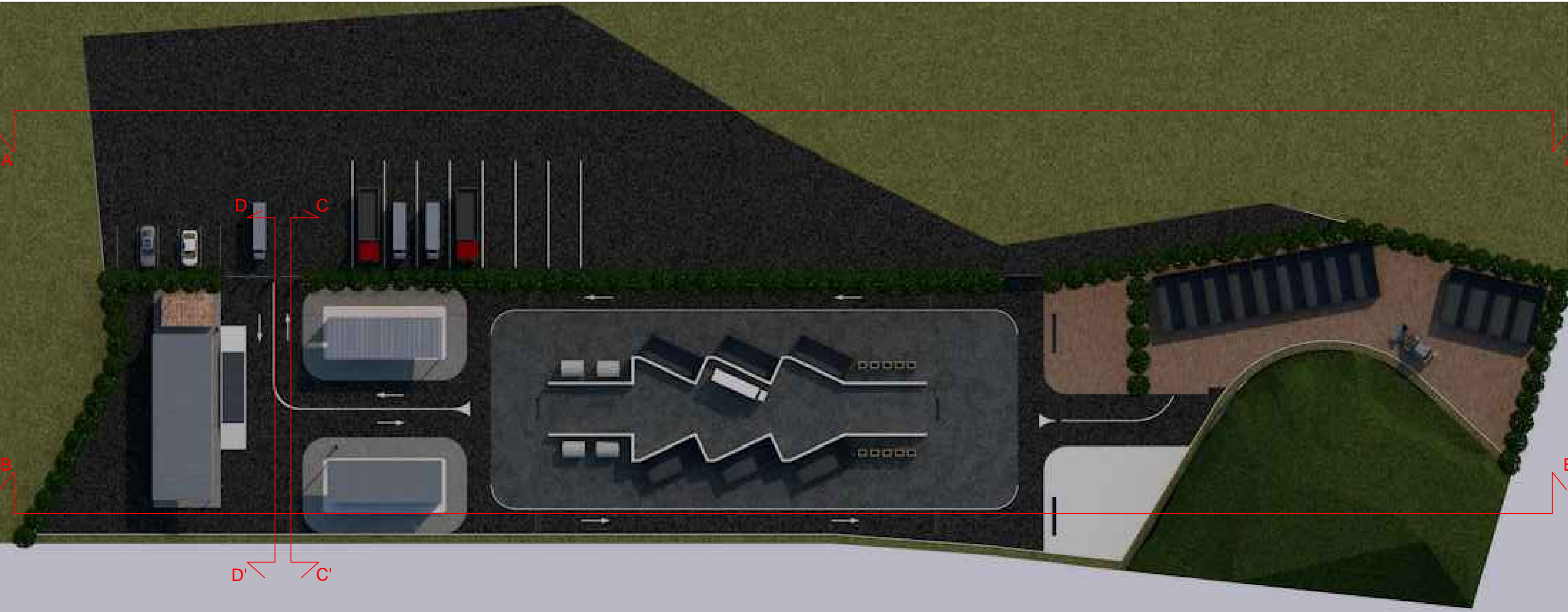

PROFILO A-A'

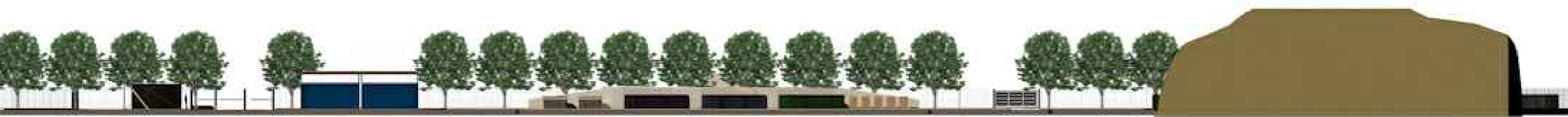

PLANOVOLUMETRIA



PROFILO B-B'

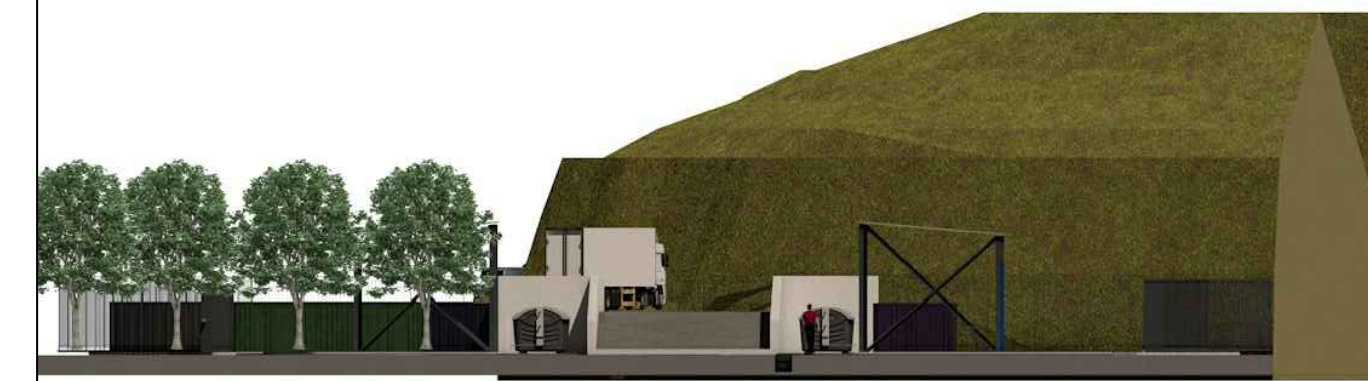

PROFILO C-C'

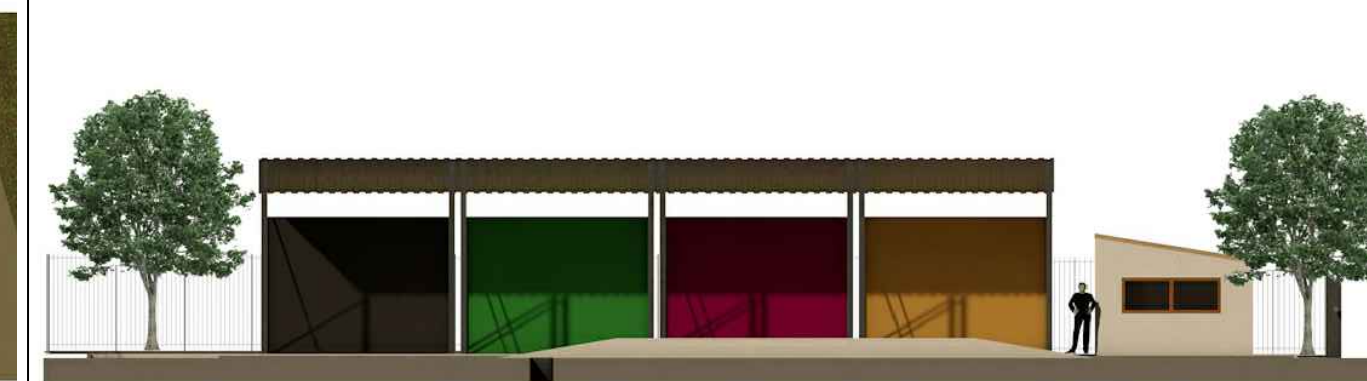

PROFILO D-D'



RENDER 01



RENDER 02



RENDER 03

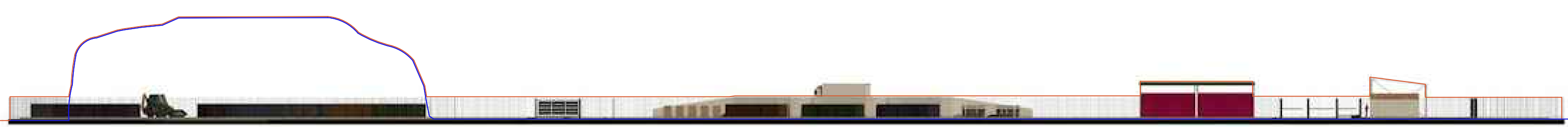

SKYLINE PROFILO NORD

Stato di Fatto Stato Futuro



SKYLINE PROFILO SUD

Stato di Fatto Stato Futuro



AEROFOTO STATO DI FATTO



AEROFOTO CON INSERIMENTO PLANOVOLUMETRICO

COMUNE DI SAN PIETRO IN AMANTEA
Provincia di Cosenza

Titolo Intervento:
Centro Raccolta Rifiuti a Servizio della Raccolta Differenziata "ISOLA ECOLOGICA"

Committente:
Amm.ne Comunale di San Pietro in Amantea

Titolo Elaborato:
SEZIONE DI SCAVO-MODIFICA SKYLINE-CONFRONTO SF-SF

Identificazione Area di Intervento - NCT:
Foglio n.4 - part.IIe n.
357,358,359,20,21,68,69,655

PROGETTO

Elaborato N.
C.03e

Dicembre 2016	Progettista: dott.ssa arch. Debora Gallina Progettista Strutturale: ing. Federico Stranges Progettista degli Impianti: ing. Gaetano Nicotera	Geologo: dott. Michelangelo Zappa Collaboratore: ing. Francesco Falsetti	
PROGETTISTA dott.ssa arch. Debora Gallina via delle Orchidee, 19 Amantea (Cs) e.mail: dgallina@apscape.com PEC: debora.gallina@pec.it tel. 320.8986941	Progettista Strutturale		
SETTORE OPERE E LAVORI PUBBLICI Responsabile Unico del Procedimento Geom. Silvio Clemente	Progettista degli Impianti	Geologo	